

LEGENDA ČAR A ZAŘÍZENÍ

- PŘÍVODNÍ POTRUBÍ - NOVÉ
- VRATNÉ POTRUBÍ - NOVÉ
- OTOPNÉ TĚLESO
- ROZDĚLOVAČ A SBĚRAČ
- STOUPACÍ POTRUBÍ - NOVÉ

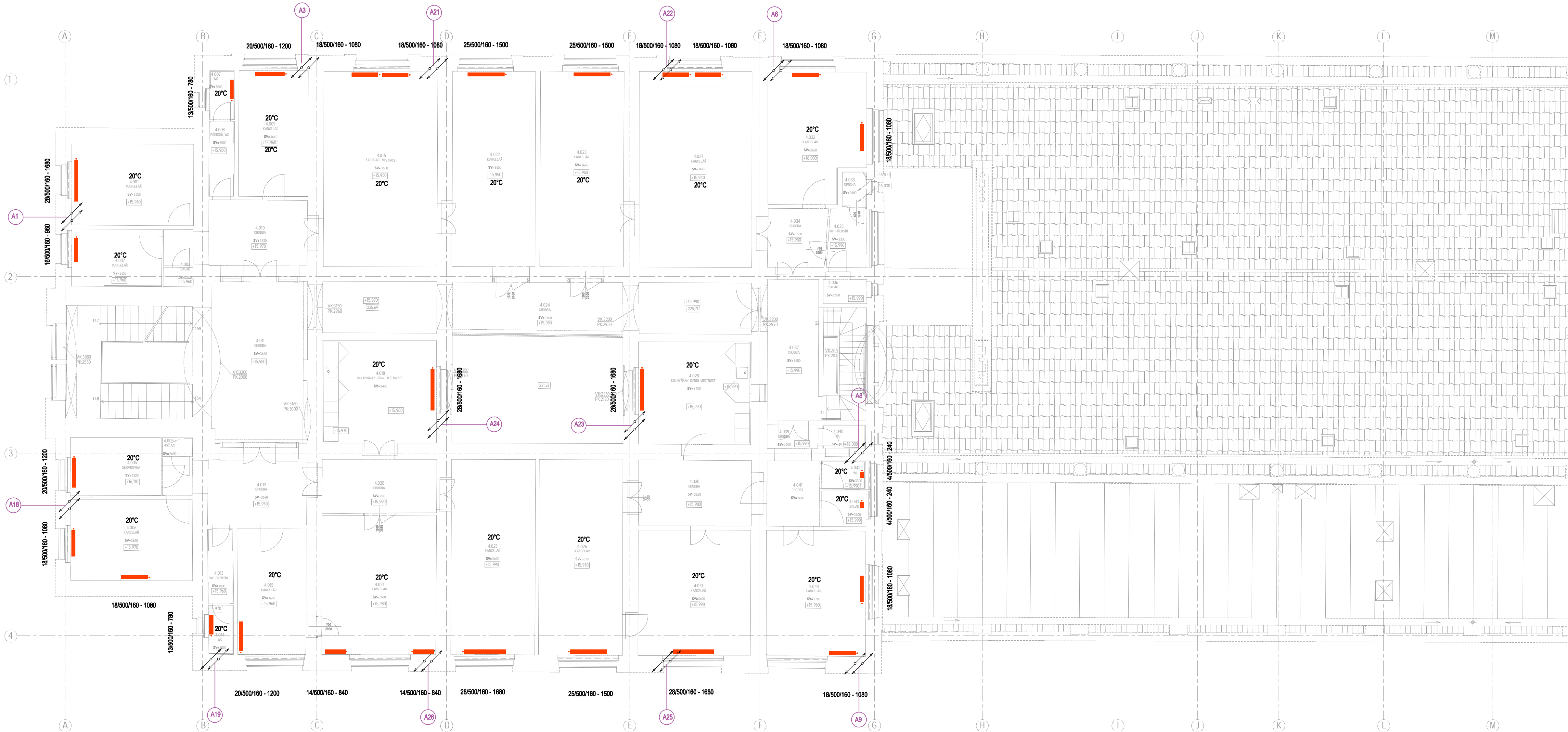

			
Orientační schéma: 		Razítka oprávněné osoby:  Podpis: _____ Datum: _____	
Revizé: 000	Datum: 06/2022	Popis: DUSP finální odevzdání	Kontroloval: Ing. Martin Hulan
Stavebník/investor: Adresa:		Správa železnic, státní organizace Dlážděná 1003/7, 110 00 Praha 1 	
Zástupce investora: Adresa:		Stavební správa západ Sokolovská 278/1955, 190 00 Praha 9	
Generální projektant: Adresa: Kontakt:		DigiTry Art Technologies s.r.o. Davidkova 675/76, 128 00 Praha 8 - Libeň T: +420 724 444 999 E: patrik.babinek@digistry.cz 	
Projektant části: Adresa: Kontakt:		AFRY CZ s.r.o. Magistrů 1275/13, 140 00 Praha 4 T: +420 277 005 500 E: afrycz@afry.com 	
Hlavní projektant (HIP): Ing. Martin Hulan		Specialista: Ing. Jana Matoulková	Odpovědný projektant: Ing. Jan Janeček
Zpracovatel: Ing. Jana Matoulková			
Název stavby/akce:		Rekonstrukce výpravní budovy v žst. Praha hl.n. II. Etapa	
Název části:		Pozemní stavební objekty výpravních budov a budov zastávek	
Název objektu:		Praha hlavní nádraží	
Název přílohy:		Zařízení pro vytápění staveb - Půdorys 4.NP část 1	
Název dílčí části přílohy:		Technika prostředí staveb	
Kraj:		Katastrální území:	
Hlavní město Praha:		Vinohrady [727164]	
Stupeň dokumentace:		Datum zpracování:	
DUSP		06/2022	
Formát:		Měřítko:	
[6 x A4]		1:100	
S-kód:		Stupeň dokumentace:	
S 2 3 1 1 1 1 0 0 1 1 1 0		Číslo:	
D 0 0 0 0 0 0 0 0 0 0 0 0		Objekt:	
(Převzor pro další informaci)		0 2 2 0 1 1 0 0 0 7 1 1 0 7 1 0 4 2 1 2 1 0 8 0 0 0 0	
		Podprojekt:	
		Příloha:	
		Revize:	